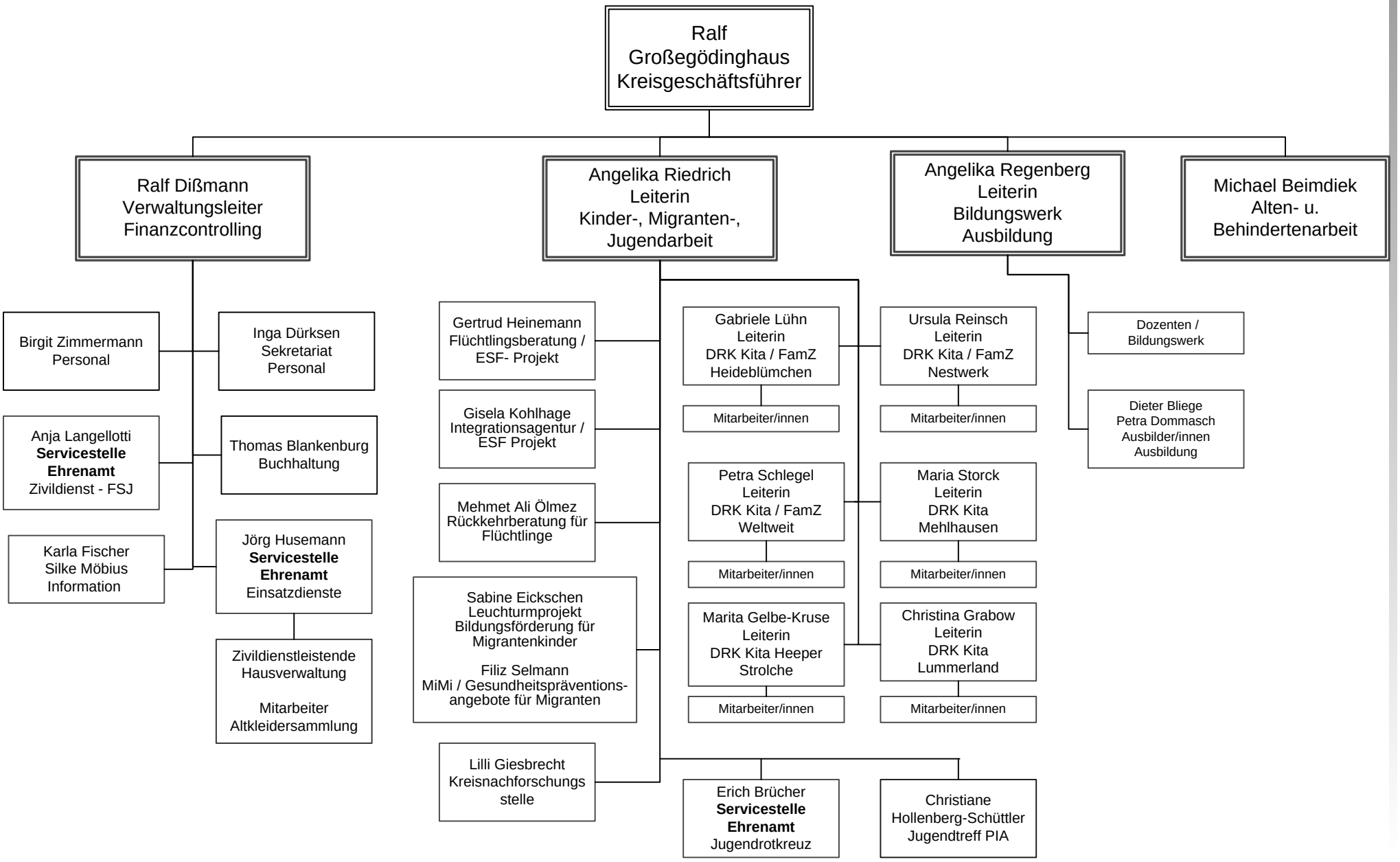
Ralf Großegödinghaus Kreisgeschäftsführer
Ralf Dißmann Verwaltungsleiter Finanzcontrolling
Angelika Riedrich Leiterin Kinder-, Migranten-, Jugendarbeit
Angelika Regenberg Leiterin Bildungswerk Ausbildung
Michael Beimdiek Alten- u. Behindertenarbeit
Birgit Zimmermann Personal
Inga Dürksen Sekretariat Personal
Anja Langellotti **Servicestelle Ehrenamt** Zivildienst - FSJ
Thomas Blankenburg Buchhaltung
Karla Fischer Silke Möbius Information
Jörg Husemann **Servicestelle Ehrenamt** Einsatzdienste
Zivildienstleistende Hausverwaltung
Mitarbeiter Altkleidersammlung
Gertrud Heinemann Flüchtlingsberatung / ESF- Projekt
Gisela Kohlhage Integrationsagentur / ESF Projekt
Mehmet Ali Ölmez Rückkehrberatung für Flüchtlinge
Sabine Eickschen Leuchturmprojekt Bildungsförderung für Migrantenkinder
Filiz Selmann MiMi / Gesundheitspräventions-angebote für Migranten
Lilli Giesbrecht Kreisnachforschungs stelle
Gabriele Lühn Leiterin DRK Kita / FamZ Heideblümchen
Mitarbeiter/innen
Ursula Reinsch Leiterin DRK Kita / FamZ Nestwerk
Mitarbeiter/innen
Petra Schlegel Leiterin DRK Kita / FamZ Weltweit
Mitarbeiter/innen
Maria Storck Leiterin DRK Kita Mehlhausen
Mitarbeiter/innen
Marita Gelbe-Kruse Leiterin DRK Kita Heeper Strolche
Mitarbeiter/innen
Christina Grabow Leiterin DRK Kita Lummerland
Mitarbeiter/innen
Erich Brücher **Servicestelle Ehrenamt** Jugendrotkreuz
Christiane Hollenberg-Schüttler Jugendtreff PIA
Dozenten / Bildungswerk
Dieter Bliege Petra Dommasch Ausbilder/innen Ausbildung